



MBA executive education

• Con enfoque Gestión de Proyectos/Consultoría •



Top 3 en México
universidades públicas
Top 8 públicas & privadas



El mejor MBA de México
en términos de ROI.
MBA top 2 de América Latina
en términos de ROI.



BEST MASTERS
Ranking 2024

Categoría:
Ejecutivo MBA, Escuela de Negocios.



PERFIL DE INGRESO

Las y los aspirantes son profesionistas de cualquier área del conocimiento, **con al menos 5 años de experiencia profesional**, que busquen desarrollar nuevas competencias y habilidades, tanto para crear como para gestionar de manera eficiente organizaciones nacionales e internacionales del sector público y/o privado.



PLAN DE ESTUDIOS



OBJETIVOS

El MBA es un programa enfocado en el desarrollo de competencias y habilidades, tanto para crear como para gestionar de manera eficiente organizaciones productivas nacionales e internacionales del sector público y/o privado. Permite formar profesionales con visión emprendedora e innovadora, que tomen en cuenta no solo un área organizacional, sino todas sus partes como un todo. Así mismo, el programa MBA está centrado en el desarrollo de líderes éticos y talento de alto nivel para cubrir las necesidades tanto del entorno laboral como del social.



CAMPO OCUPACIONAL

Las y los MBAs ejecutivos(as) de la UdeG serán líderes éticos, con habilidades de alto nivel y conocimientos multidisciplinares que les permitirán resolver problemas, crear, innovar, gestionar y dirigir eficientemente equipos, procesos y proyectos en diversas áreas y funciones organizacionales, tanto en el sector privado como en el sector público.



COSTOS DE INGRESO

▶ Proceso de Ingreso	\$ 1,129.00
▶ EXANI III	\$ 685.00
▶ Examen diagnóstico de inglés	\$ 300.00
▶ Inversión Semestral	\$ 34,656.00



ORIENTACIÓN
PROFESIONALIZANTE



APERTURA
SEMESTRAL

¡Contáctenos!

¡Síguenos en redes!



<http://mba.cucea.udg.mx>



mba.info@cucea.udg.mx



3337703300
Ext. 25343, 25305, 25302



MBACUCEA



mba.udg





MBA executive education

Con enfoque en Gestión de Proyectos/Consultoría



CALENDARIO DE TRÁMITES 2025-B

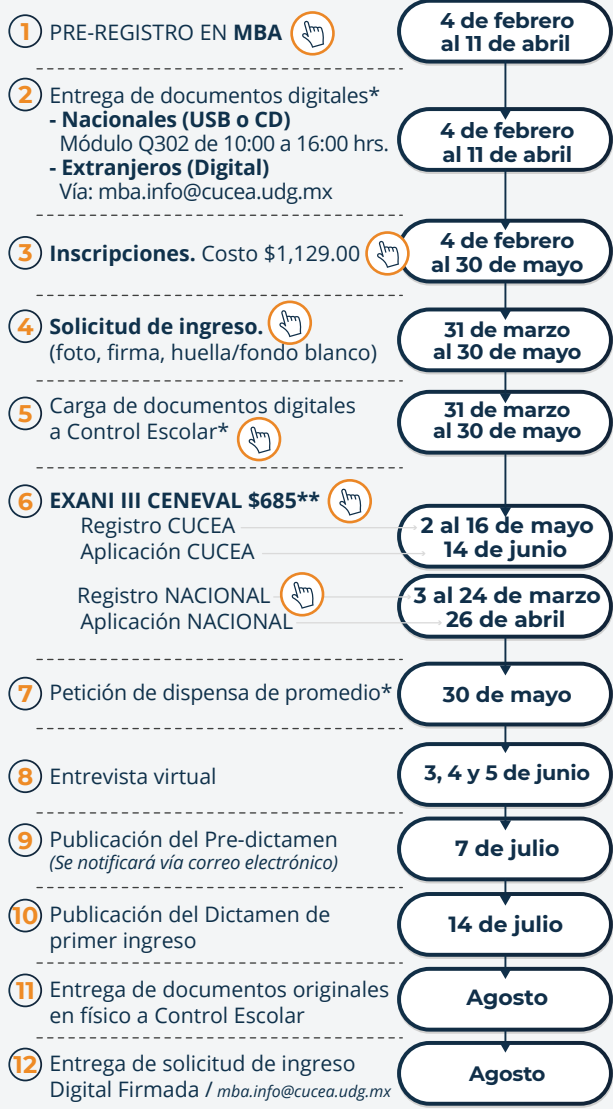

* Cada documento en .pdf y no sobrepasar los 512 Kb
**Fecha para nacionales (Para extranjeros verificar en coordinación)
+ Información / **Convocatoria**



DOCUMENTACIÓN DE INGRESO

Documentos	Entrega a Coordinación (USB o CD)	Entrega en Control Escolar (Físico/Original)	Check
1. Solicitud de ingreso.	✓	✓	<input type="checkbox"/>
2. Certificado de Graduado.	✓	✓	<input type="checkbox"/>
3. Acta de Titulación.	✓		<input type="checkbox"/>
4. Copia del Título.	✓	✓	<input type="checkbox"/>
5. Dos cartas de recomendación.	✓		<input type="checkbox"/>
6. Comprobante de idioma inglés.	✓	✓	<input type="checkbox"/>
7. Currículum VITAE.	✓		<input type="checkbox"/>
8. Carta de exposición de motivos.	✓	✓	<input type="checkbox"/>
9. Acta de nacimiento.	✓	✓	<input type="checkbox"/>
10. Formato único de pago del proceso de selección.	✓	✓	<input type="checkbox"/>
11. Fotografía formal.	✓		<input type="checkbox"/>
13. Pase de ingreso y voucher EXANI	✓		<input type="checkbox"/>
13.1. CURP/Forma migratoria Extranjeros	✓	✓	<input type="checkbox"/>
13.1. Constancia de terminación de Servicio Social	✓		<input type="checkbox"/>

✓ Documentos a entregar en físico en Control Escolar una vez admitidos.

Aspirantes extranjeros deben entregar los documentos oficialmente traducidos, apostillados y con su equivalencia. Los aspirantes de otros estados deben legalizar los documentos de estudios precedentes a través de la Secretaría de Gobierno del Estado.



PREGUNTAS FRECUENTES

<https://mba.cucea.udg.mx/?q=preguntas-frecuentes>



NOTAS:



INFORMES:

<http://mba.cucea.udg.mx> mba.info@cucea.udg.mx [3337703300](tel:3337703300)
Ext. 25343, 25305, 25302
Horario de atención: Lunes a viernes de 10:00 a 14:00 horas
Centro Universitario de Ciencias Económico Administrativas.
Periférico Norte 799, Núcleo Universitario de los Belenes, Módulo Q-302, Zapopan, Jalisco, México.

¡Síguenos en redes!

